VALUTAZIONE TECNICA PER CONTO DEL COMUNE DI PAGNACCO
SU VEICOLO TARGATO BF142DX

In data 22/01/2026, il sottoscritto Perito Assicurativo Giovanardi Daniele, nato a Gorizia il 20/07/1963 iscritto al Ruolo Nazionale dei Periti Assicurativi con il n° 5651, studio con sede in Cervignano del Friuli, Via Cisis 34/4 , ha assunto l'incarico di effettuare, valutazione tecnica sul veicolo in oggetto, con lo scopo di dare un valore commerciale più reale possibile al mercato dell'usato .

Dalla documentazione assunta e dai rilievi effettuati sul veicolo, sono in grado di relazionare come segue:

DATI IDENTIFICATIVI DEL AUTOVEICOLO

Marca veicolo	: IVECO
Modello	: 100E18M
Alimentazione	: GASOLIO
Cilindrata	: 4,8
Potenza in Kw	: 130
Data di prima imm.	: 07/09/1999
N° di telaio	: ZCFA1AD00002294248
Stato d'uso	: MEDIOCRE
Km percorsi	: (LETTURA CRUSCOTTO) ;197169
Colore	: GIALLO
Aiustamenti	: CACCIAMALLI TEMA161/250
	: SCUOLABUS
Posti	: 59+1
Ultima revisione	:01/09/2022

allegato certificato di identificazione del veicolo:

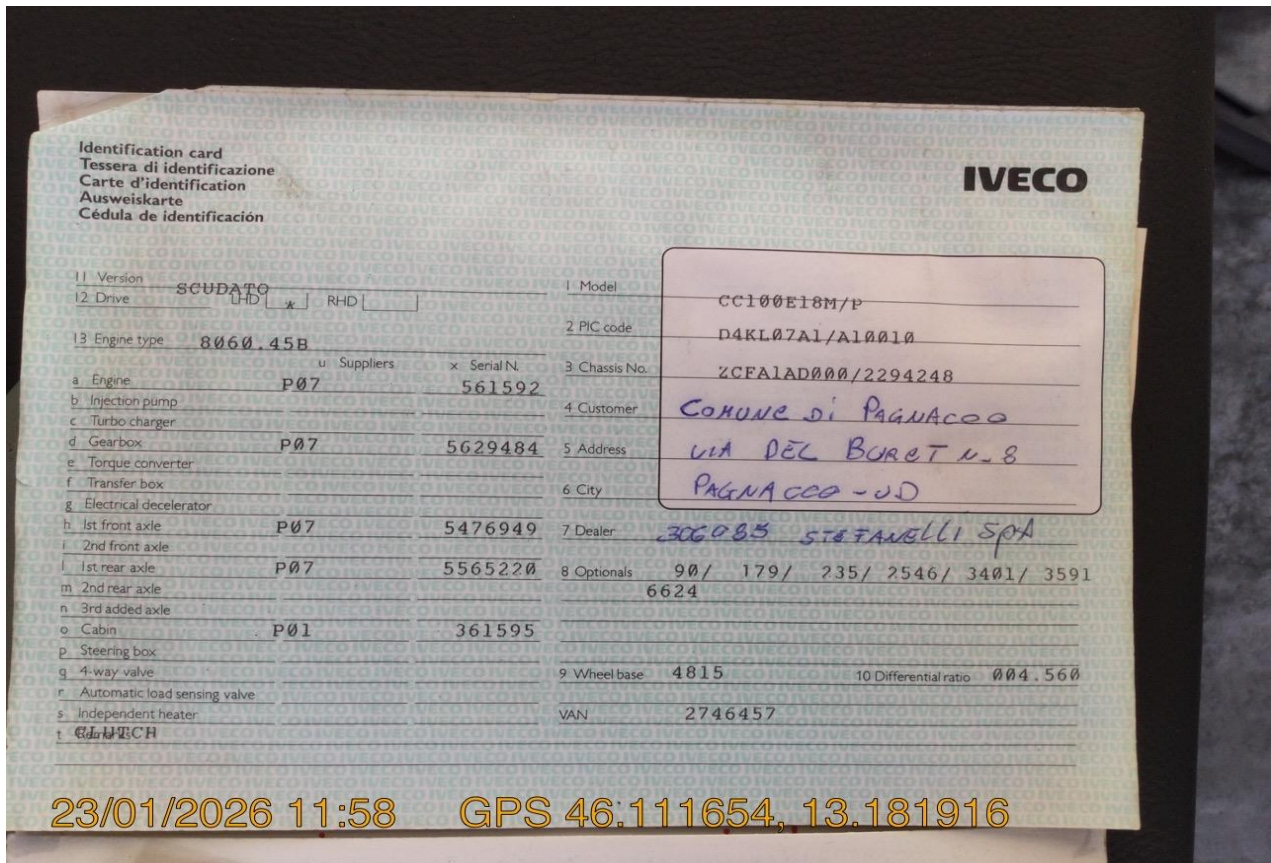

STATO DEL MEZZO

Il veicolo è depositato presso una struttura del Comune di Pagnacco, inibita alla circolazione, peraltro non possibile, a causa della mancata revisione, e si presenta in uno stato d'usura avanzato corrispondente con l'età e l'utilizzo per cui è stato acquistato. In particolare si evidenzia la presenza, in alcuni punti, di corrosione "passante" dovuta a ristagni di umidità che nell'arco degli anni hanno contribuito alla formazione di ruggine. Non è stato possibile fare alcuna prova su strada ma viene riferito che il motore si avvia senza particolare difficoltà.

Il telaio pare non avere anomalie tali da pregiudicare l'utilizzo.

Si allegano alcuni fotogrammi :

Disponibile ulteriore documentazione fotografica.







Sede Legale e Studio: Via Cisis 34/4 – 33052 CERVIGNANO DEL FRIULI (UD) 1

Tel. 0431-371213 Fax 0431-1980199

e-mail .: info@990.it

P.IVA 02210320301







VALUTAZIONE

Innanzitutto si precisa che il mercuriale normalmente utilizzato per la valutazione di questi mezzi è il Quattroruote Professional VEICOLI COMMERCIALI ma in questo caso , trattandosi di mezzo la cui prima immatricolazione è antecedente al 1999, ma soprattutto trattandosi di un allestimento su base IVECO non è possibile ricavare una quotazione, si è pertanto effettuata un'indagine di mercato fra alcuni commercianti della regione ed in rete, dalle quali è risultato quanto segue:
Il mezzo NON ha alcun valore commerciale se non a peso quale rottame, in quanto non più omologabile vista l'età se non a seguito trasformazione e variazione d'uso, ma anche in quel caso economicamente NON conveniente.

Nemmeno all'estero risulta commercialmente "interessante" in quanto gli unici paesi del Nord Africa che potrebbero manifestare interesse per un mezzo del genere tra costi, burocrazia e trasporti non rientrerebbero della spesa.

VALORE COMMERCIALE

Sulla base di quanto sopra:

VALUTAZIONE SUGGERITA	€ 1.000,00
DEPREZZAMENTO per mancanza revisione	€ 500,00
VALUTAZIONE PER DIFFERENZA VALORI	€ 500,00

Tanto sono in grado di relazione per i seguiti di competenza.

Il perito

Giovanardi Daniele

